

Uso de resultados y datos del DID Profundiza

Dirigido a Equipos pedagógicos, directoras,
directores y asesores técnico pedagógicos

Diciembre 2024



Uso de resultados y datos del DID Profundiza

El Reporte Final del DID Profundiza entrega información sobre 3 aspectos trabajados:

- ✓ Capacidades de autoevaluación.
- ✓ Reflexión profunda de las prácticas y acciones asociadas con una subdimensión de los EID EP.
- ✓ Condiciones basales de Liderazgo y de Gestión de recursos para propiciar la gestión educativa.

Para utilizar estos datos es necesario reforzar algunas ideas:

¿Qué son los datos?



Un dato es aquella **información significativa respecto de los niños y niñas, las familias, los equipos pedagógicos y el centro educativo**, que es recolectada a través de diversos métodos, y que al organizarse posibilita representar diversos aspectos de la institución educativa.

Por ejemplo: resultados de procesos de autoevaluación, registros o acuerdos de reuniones de equipo o de apoderados, registros de asistencia de los niños, encuestas, entrevistas, observaciones de clases.

¿Cómo usamos estos datos?



En cualquier organización y, por cierto, en una institución educativa, el uso de datos tiene un propósito eminentemente aplicado, es decir, **se realiza para tomar algún tipo de decisión que favorezca el mejoramiento** (ACE, 2019).

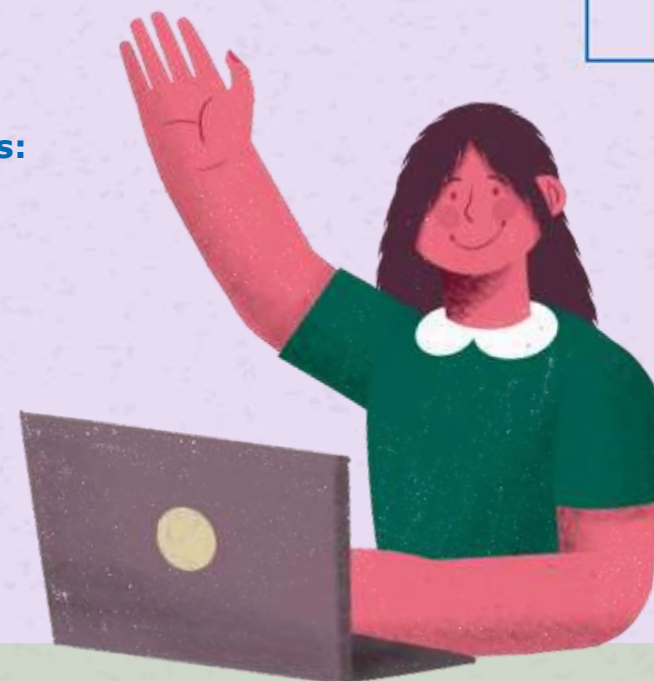

Flujo para el uso y análisis de los resultados de las **capacidades de autoevaluación**

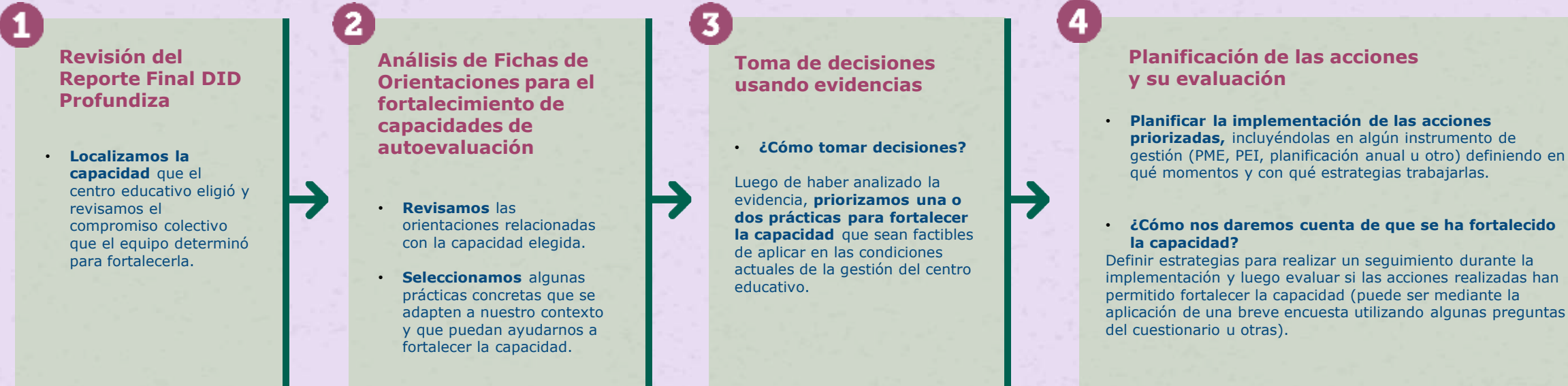

Recuerde tener a mano estos documentos para realizar el análisis de resultados:



No olvidar que debemos identificar las áreas en las que necesitaremos acompañamiento, asesoría y apoyo de la dirección del centro y de la entidad sostenedora.

Flujo para el uso y análisis de los resultados de la **reflexión profunda** por subdimensión

1

Revisión del Reporte Final DID Profundiza

Localizamos las prácticas o acciones que definimos ajustar o redefinir de la subdimensión evaluada y las razones por las que decidimos ajustarlas (esto se encuentra dentro del reporte en Paso 2: Resultados de la reflexión profunda por subdimensión).

2

Análisis de Fichas de Orientaciones transversales

- **Revisamos** las orientaciones transversales para las 3 subdimensiones de los EID EP (Gestión Pedagógica, Bienestar Integral y Familia y Comunidad).
- **Seleccionamos** (si corresponde) prácticas concretas que se adapten a nuestro contexto y que ayuden a fortalecer la gestión de la subdimensión evaluada en el Paso 2.
- **Revisamos** los resultados del Paso 2 de "Los niños y las niñas al centro de la reflexión", identificando de qué modo las acciones que queremos implementar les entregan oportunidades de aprendizaje, desarrollo y bienestar.

3

Toma de decisiones usando evidencias

• ¿Cómo tomar decisiones?

Luego de haber revisado la evidencia, analizamos si la o las acciones son factibles de aplicar en las condiciones actuales de la gestión del centro educativo y si brindará oportunidades de aprendizaje, desarrollo y bienestar para los niños y las niñas.

4

Integrar la información del DID Profundiza en el proceso de evaluación anual del PME EP

Registrar la información obtenida en los pasos anteriores para:

- tenerla en cuenta e integrarla en la evaluación anual del PME EP.
- tener claridad sobre las condiciones basales desde el liderazgo y desde la gestión de recursos que seleccionamos en el Paso 3 como elementos que pueden favorecer la gestión y que debemos considerar en el PME año 2.

Recuerde tener a mano estos documentos para realizar el análisis de resultados:



Recordar que las condiciones basales para garantizar la gestión que cada centro educativo eligió, permiten discriminar aquellas que dependen de la gestión de la dirección del centro educativo y y las que dependen de la entidad sostenedora.

**¡Muchas
gracias!**





**Morandé 360, piso 9. Santiago.
Región Metropolitana, Chile.**

 @agenciaeducacion

 @Agenciaeducacion

 @agenciaeduca

 @AgenciaEducacionn

 Agencia de Calidad de la Educación

www.agenciaeducacion.cl